

STUEETAGE

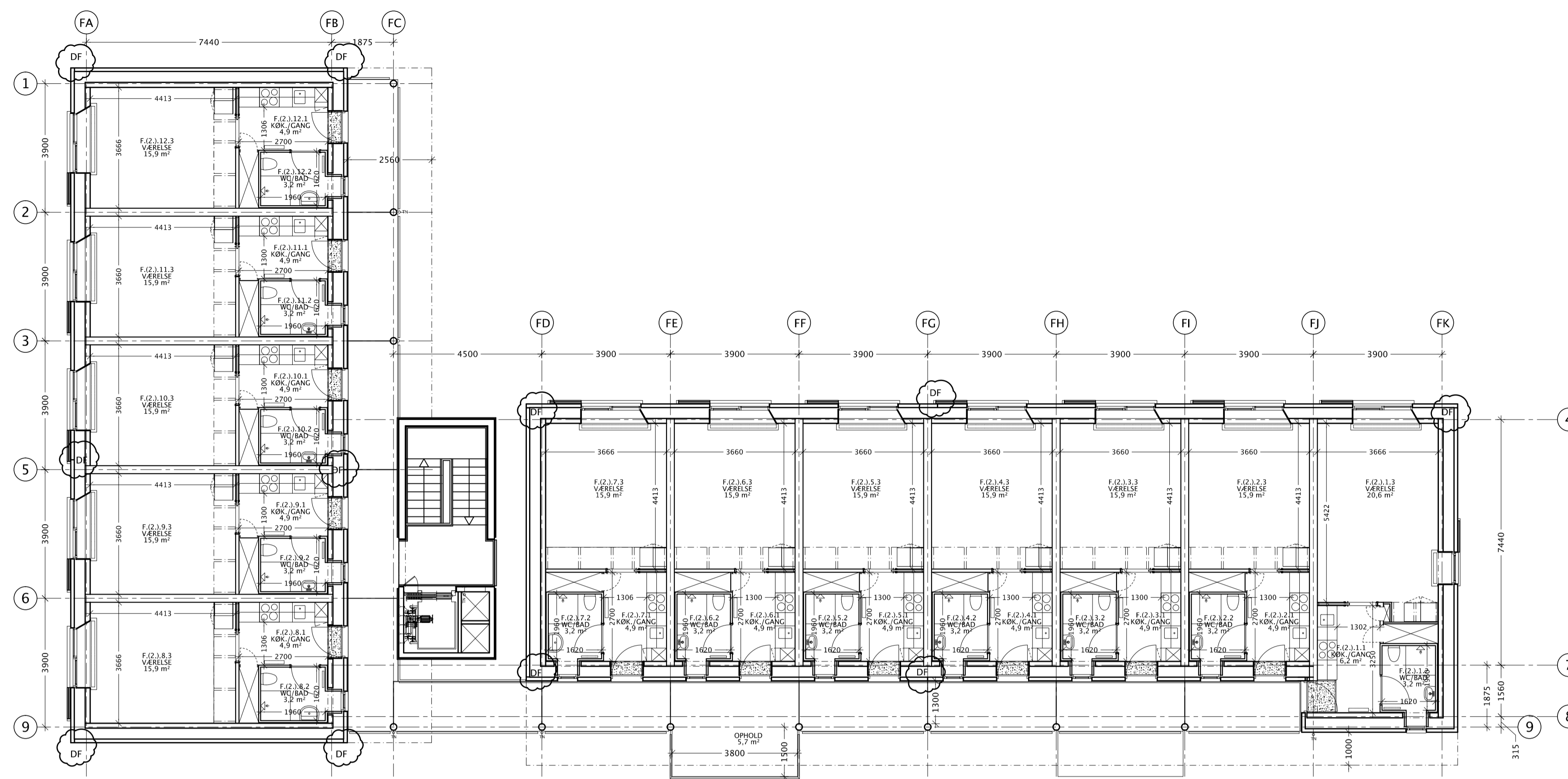

2. SAL

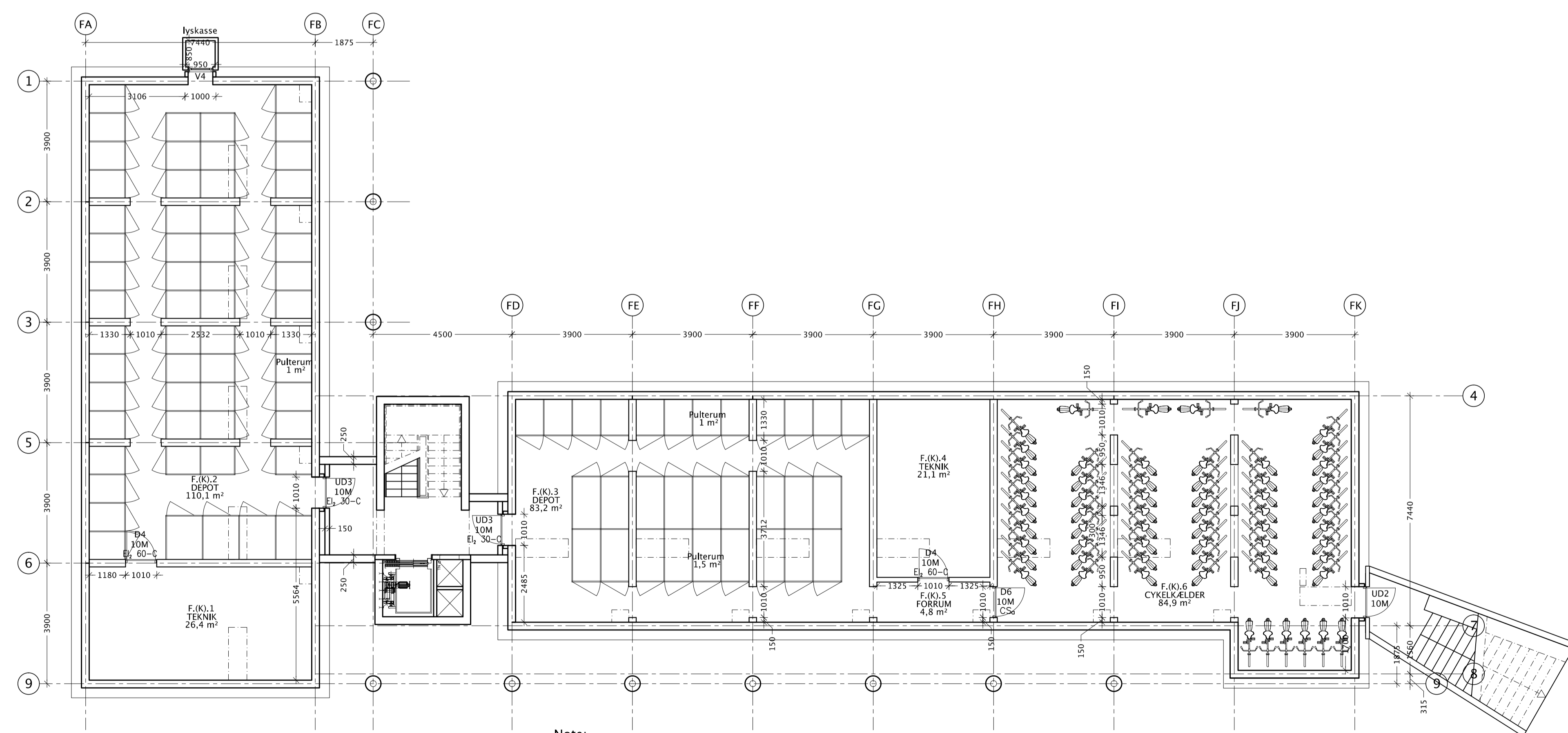

KÆLDERETAGE

Note:
 -Pulterum bygges som Troax type UX 550
 -Døre aflåses med hængelås
 -Pulterum ialt i BLOK E er 87 stk.
 -Antal p-pladser til cykler i kælder er 62 stk

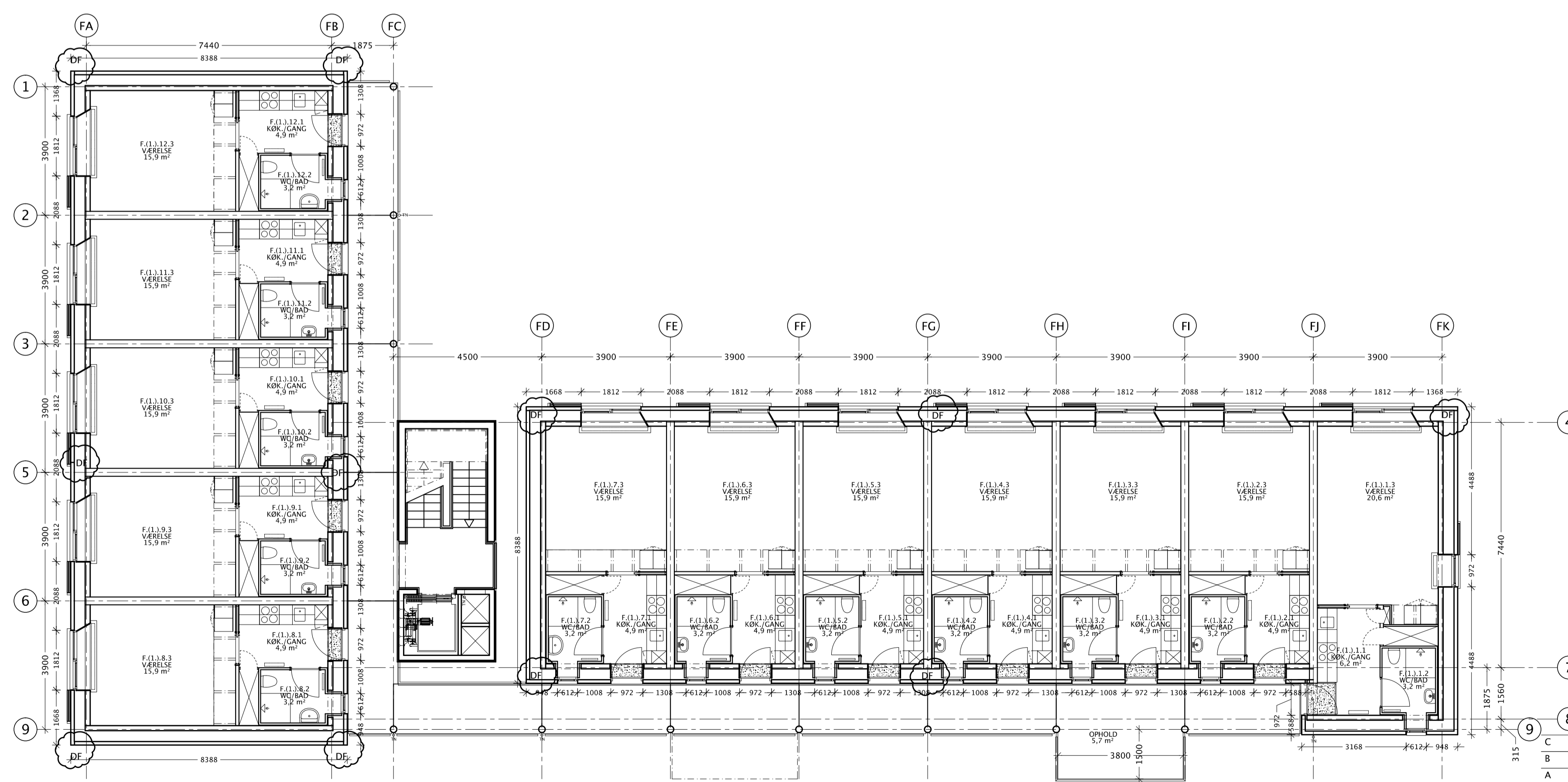

1. SAL

BLOK F

Kælderetage: KT. 61.66
 Stueetage: KT. 64.60
 1. sal: KT. 67.60
 2. sal: KT. 70.60

2896-116C

SIGNATURFORKLARING:

- 588mm TUNG YDERVÆG - BOLIGBLOK:
 150mm betonbagvær med indstøbte bindere
 150mm mineraluld
 125mm mineraluld
 15mm hulrum
 108mm skalmur i tegl
- 200/250mm TUNG YDERVÆG - TRAPPETÅRN:
 150/200mm betonbagvær
 25mm lodrette lister (ventilationspalte)
 25x100mm brændeunderlag
 Zinkbelægning med vindkæls

Indvendige vægge i boliger udføres i blokke af 50/100mm porebeton samt gipsvægge på stålskelet. For yderligere målsætning og indretning af boliger se delplaner tegn. nr. 2896-121 til 124.

For målsætning og generel opbygning af trappetårn se tegn. nr. 2896-451

VEDR. RUMNUMMERERING:

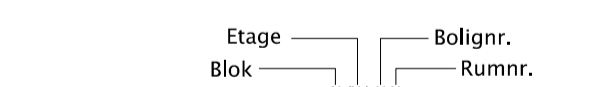

Vedr. dimensioner og generel beskrivelse af døre og vinduer både indvendigt og udvendigt, henholdsvis se tegning 2896-651 (dørbeskrivelse) og 2896-652 (vinduesbeskrivelse)
 DF = Lodret dilatationsfuge (målsætning på stueplan)
 jf. Murerbogen, 3. udgave, s. 69

C	07.12.2011	JW	Markering og målsætning af dilatationsfuger tilføjet
B	27.10.2011	JW	Altanplade forlængt til 20mm udenfor søjletangent v. modulline 1
A	12.09.2011	JW	Lysninger i badekabiner revideret + skrå pladeflase rykket 31mm + malkæder i kælder ændret/tilføjet

Ungdomsboliger - Skejbygårdsvej 19-21
 Bygherre: Kollegiekoloret - Nordhavsgade 1, 1.th - 8000 Århus C

Planer af blok F
 Hovedprojekt

TEGN.NR.

2896-116C

DATE: 15.04.2011	REV: 07.12.2011	SACS NR: 2896	MÅL: 1:100	SIGN.: JW/PJ
RETTEDEDE TIL TEGNINGEN TILHØRER SÅSOM ANVÆRTEREN A/S				
<input checked="" type="checkbox"/> S A H I ANVÆRTER A/S <input checked="" type="checkbox"/> BOKORPUS <input checked="" type="checkbox"/> ARKPLAN	SØNDERHØJ 3 Skanderborgvej 231, 2. Samsøvej 30 F	8260 Viby J 8320 Hinnerup	E-MAIL: SANHUS@SAH.IK E-MAIL: triconstruktiv@triconstruktiv.dk E-MAIL: arkplan@arkplan.dk	TLF: 87 34 17 17 FAX: 87 34 17 27 TLF: 86 14 54 22 FAX: 86 14 54 23 TLF: 86 91 29 16 FAX: 86 91 29 17