

003
FELLES AKTIVITETS-
RUM 54 m²
RUMHØJDE ~ 250 CM
EVT. REDNINGSSÅRNINGER

005
PULTEERUM
18 BOXE
RUMHØJDE ~ 195

012
TOILET

001
TRAPPELUM

006
PULTEERUM
12 BOXE
RUMHØJDE 195

002

007
VASKERUM 12 m²
RUMHØJDE ~ 195

008
BEDELUM 14 m²
RUMHØJDE 195

009
PULTEERUM
10 BOXE
RUMHØJDE ~ 195

010
TRAPPELUM

004
TE-KØKKEN 8 m²
RUMHØJDE 195

011
FJEDVASKELUM
RUMHØJDE ~ 195

2 BOXE

IKKE UDGRAVET

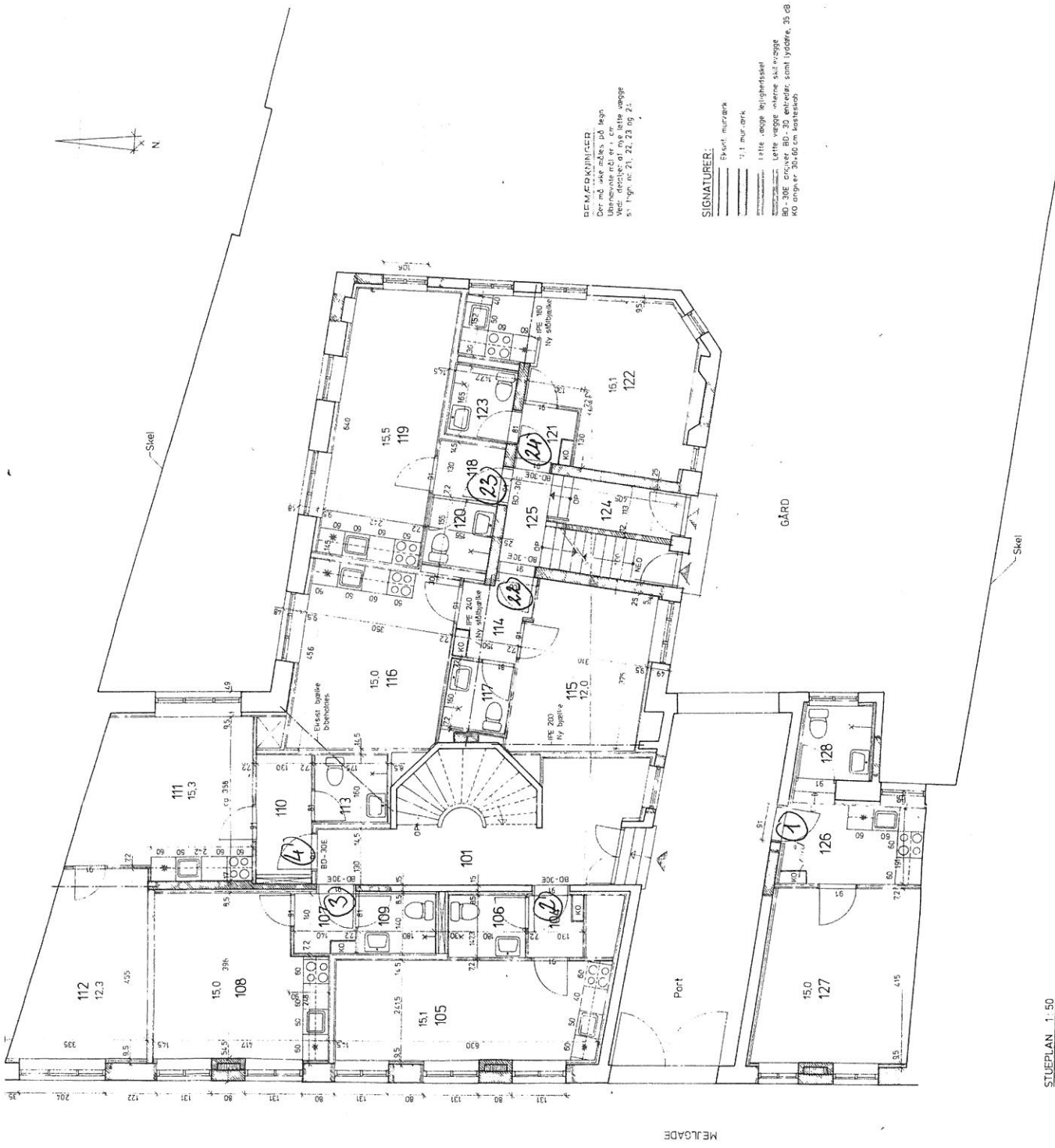

BEMÆRKNINGER
 Der må ske ændr. i d. tegning
 Udmærket er i en
 Ved: de fleste af de lette vægge
 s. i tegning nr. 21, 22, 23 og 24.

SIGNATURER:
 Sketl. mureværk
 1:1 murværk
 Lette vægge klæbetegl
 Lette vægge alene skivægge
 BD-30E prøver BD-30 etnicar, samt lysdør, 35 dB
 KO angiver 30-60 cm køteskab

STUEPLAN 1:50

	Ejendomsselskab af 10 maj 1982, Aps.	72-81
	Studsøgade 22, 8000 Århus C.	
	Ungdomsboliger	41D
	Mellegade 21-23, 8000 Århus C.	
BYGGEFØLELSE	Fremt. stueplan, forhuset, mcd/plan	1:50 14.4.83
PROJEKTERING		1:16.83 1:10.6.83 1:15.6.83 1:18.7.83
BYGNINGS		

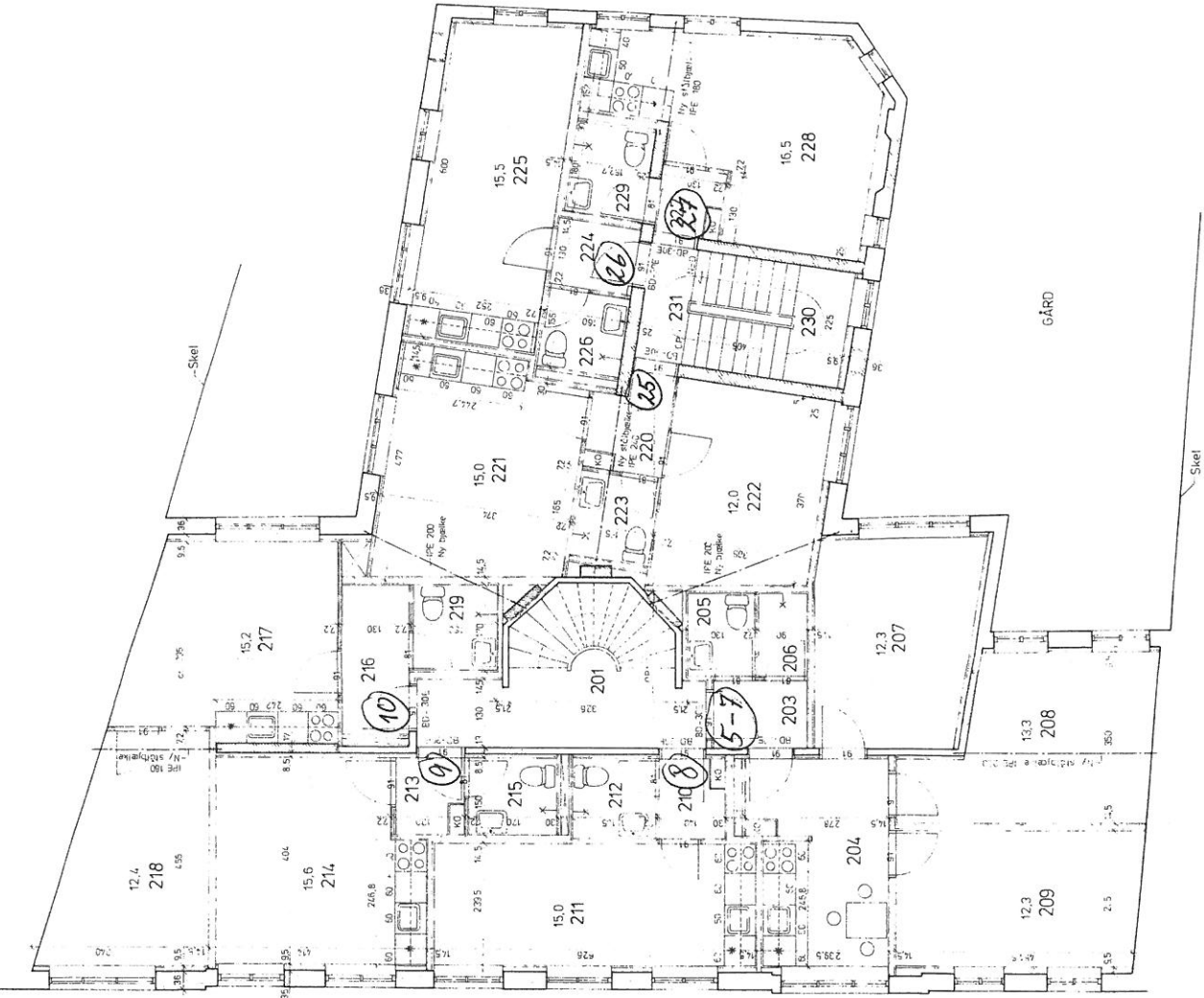

BEMÆRKNINGER

1. Etage er indlagt på 1. og 2. sal.
 2. Etage er indlagt på 1. og 2. sal.
 3. Etage er indlagt på 1. og 2. sal.

SIGNATURER

1. SAL FORHUS 1:50

	Ejendomselskabet af 10 maj 1982 Aps Stussgårde 22, 8000 Aarhus C.	72-81 11.04.81
	Ungdomsboliger, Mejlgåde 21-23, Aarhus	42 B 11.04.81
	Fremt plan 1 sol, forhus, mdy/plac.	1.50 18.4.83
	15.6.83 18.7.83	1.50 18.4.83 1.50 18.4.83 JWR, JWR



BEMÆRKNINGER:
 Der må ikke indles på tegning
 Udenomente mål er i cm
 Vejr-aflejer af tryk i enkelte vægge
 se tegning nr. 21, 22, 23 og 24.

SIGNATURER:
 ———— Eksampl. mærke
 ———— Nyt mærke
 ———— Lette vægge (tjilbetjningskøli)
 ———— Lette vægge interne skillevægge
 BD-30E angiver BD-30 elementer, som lyder 30 dB
 R0 angiver 200 mm isolationsdybde

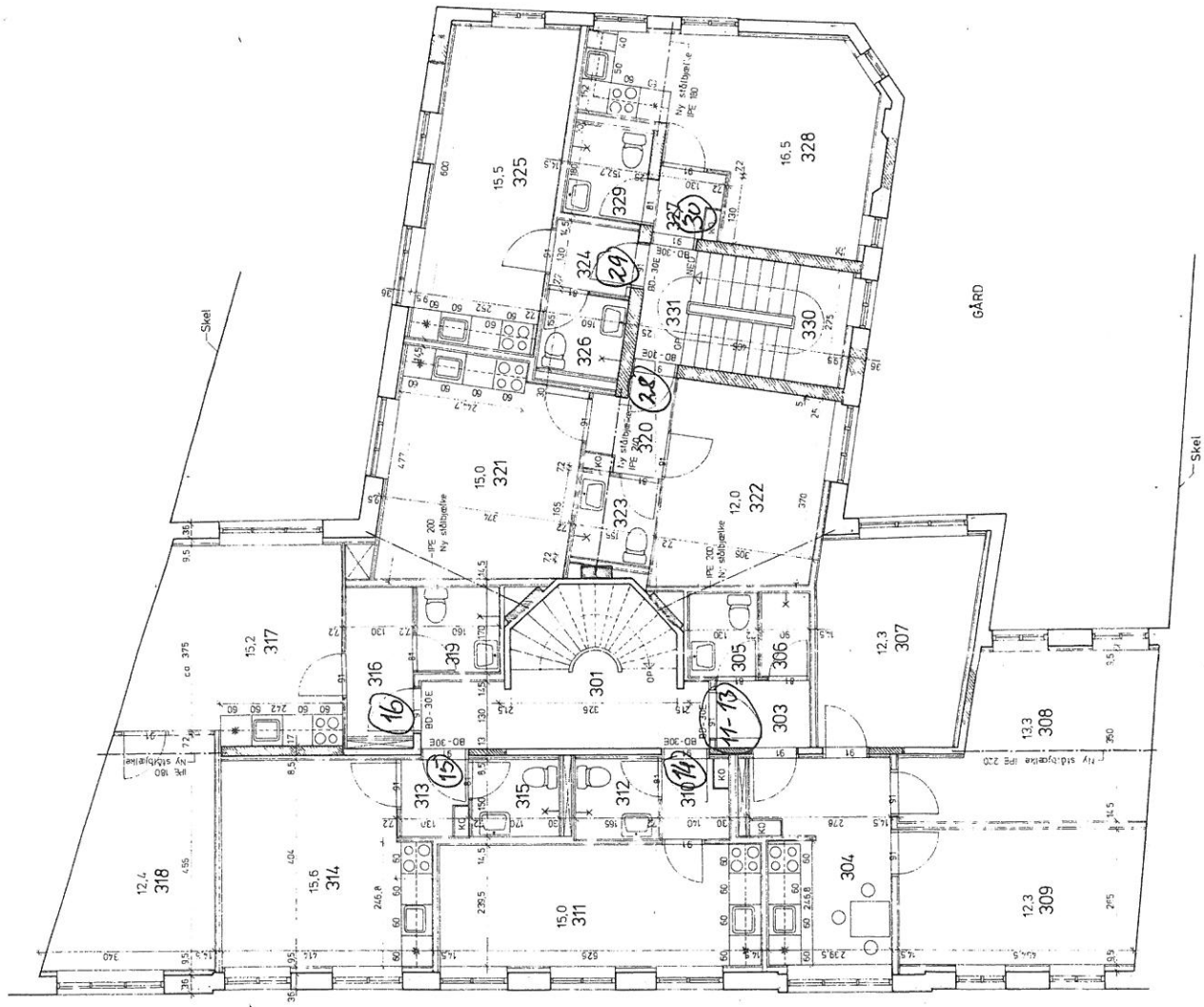

2. SAL FORHUS 1:50

	Ejendomselskabet af 10. maj 1982 Aps. Studsgade 22, 8000 Århus C.	72-81 43 B
	Ungdomsboliger, Mejlgade 21-23, Århus	1:50
	Fremt. plan 2. sol. forhus md/plan	1:50 19.483
	15.5.83 1.8.7.83 JWR	JWR



BEMÆRKNINGER:

Alle væggenes
Længdemål er ca.
værdier af - på liste på side
28 (Kp. nr. 21, 22, 23 & 24)

SIGNATURER:

Arkitekt: [Signature]
 Ingeniør: [Signature]
 Lette vægge: [Signature]
 Lette vægge: [Signature]
 BC: 300 cm x 60 cm - 30 mtr. ruder, samt lysdæmning 25 dB
 KU: 100 cm x 60 cm - 60 cm kassaløb

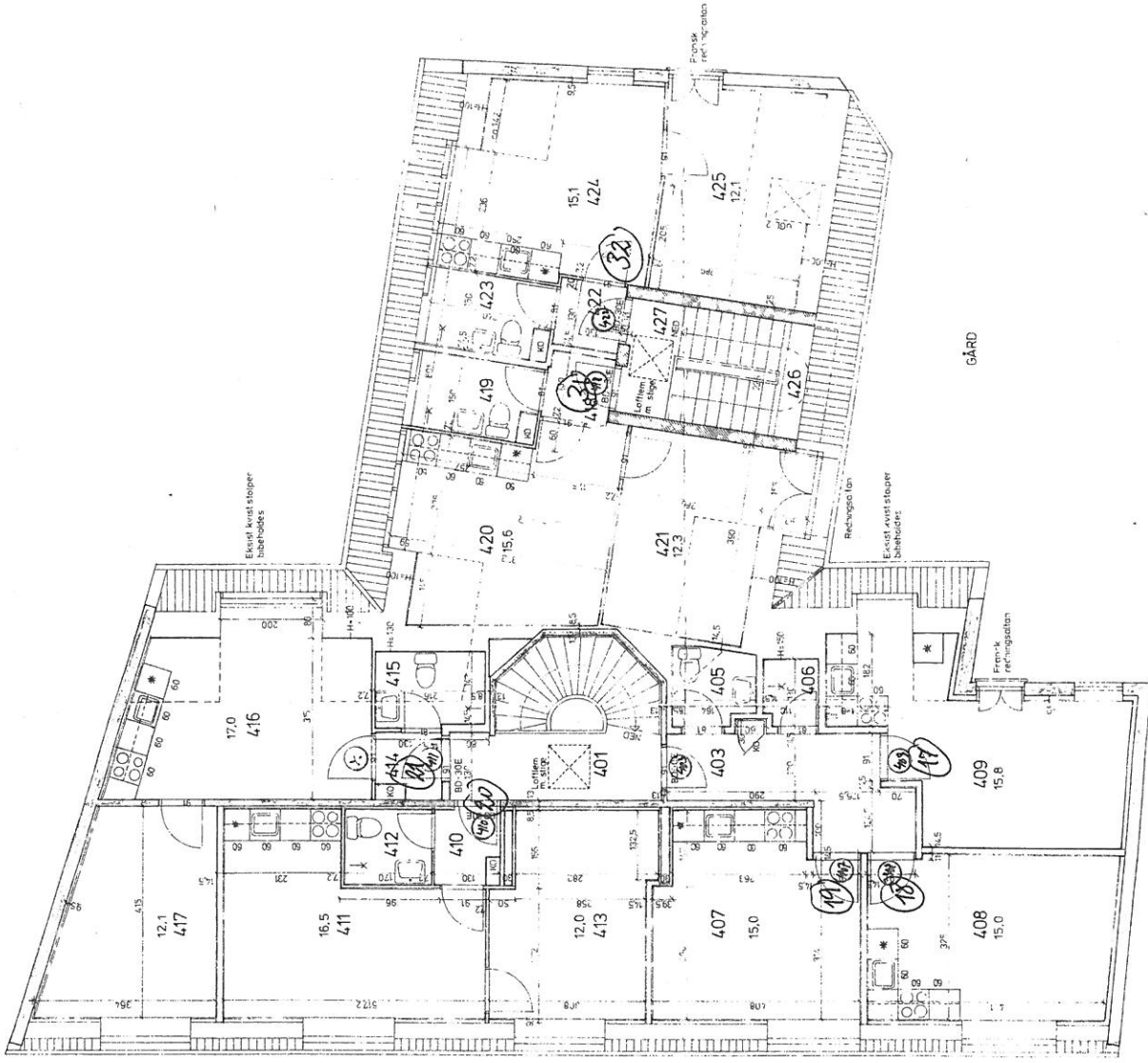

MANZARD / TAGETAGE FORHUS 1:50

	Projekt	Ejendomsstatistik nr. 10 (nr. 1982) ApS	72-81
	Stue	Stueetage, 22, 8000 Århus C	44 B
BYGGEFORSKNINGS CENTRET PLANLÆGNING	Udgave	Ungdomsboliger, Mejlgade 21 - 23, Århus C	1:50 05-05-88
	Udgiver	Fremt. manzard/Tagetage, forhus, mål/plan	1:50 05-05-88
	Dato	15.6.83	18.2.09.83

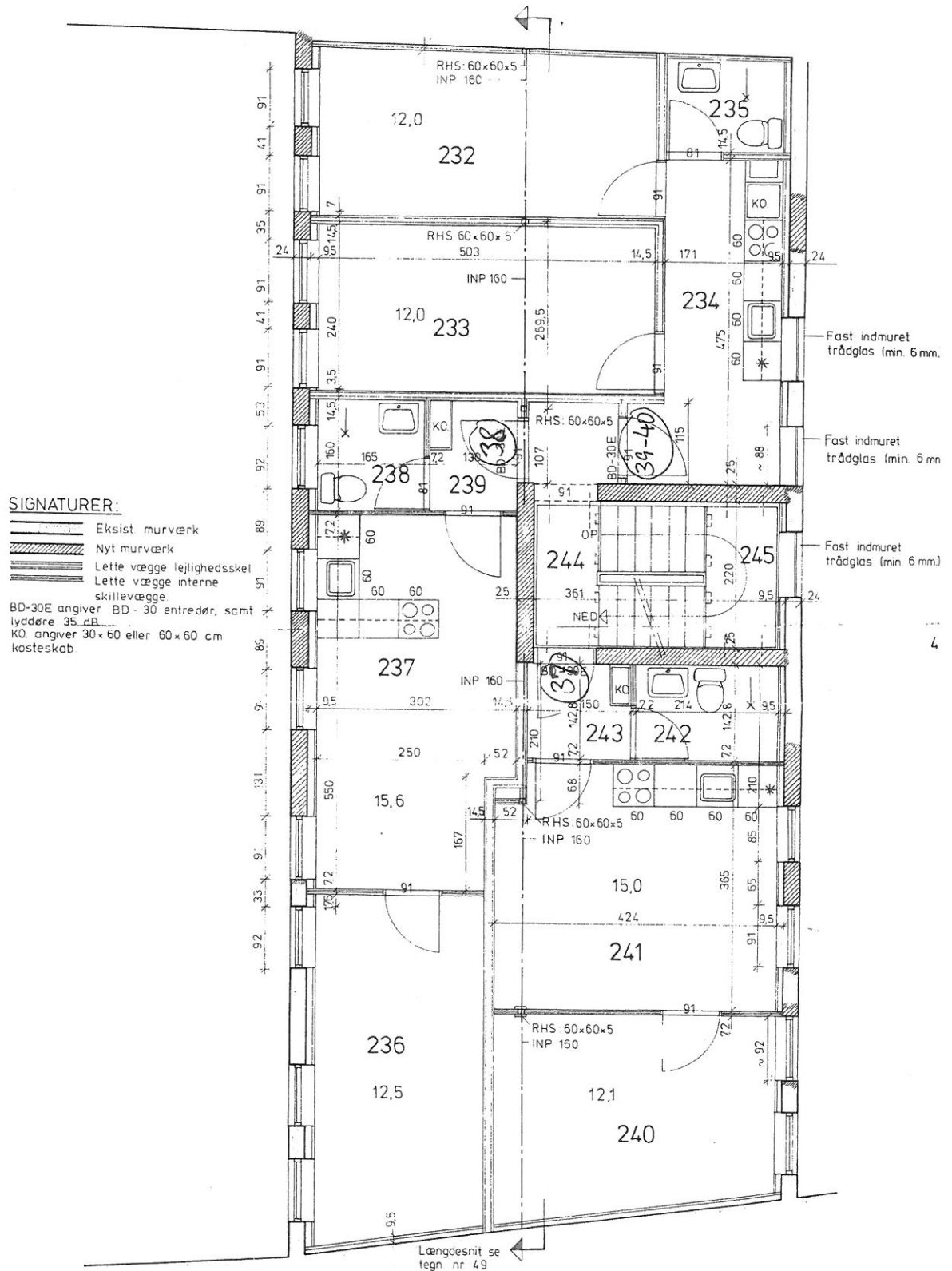

1. SAL, BAGHUS 1:50

 BYGGELEDELSE PROJEKTERING	BYGGERIE	Ejendomsselskabet af 10. maj 1982 Aps. Studsqade 22, 8000 Århus C.	SAG NR	72 - 81	
	SAG	Ungdomsboliger, Mejlgade 21-23, Århus	TEGN NR	46B	
	EMNE	Fremtidig 1 sal, baghus, mål/plan	MÅL	1:50	DATE

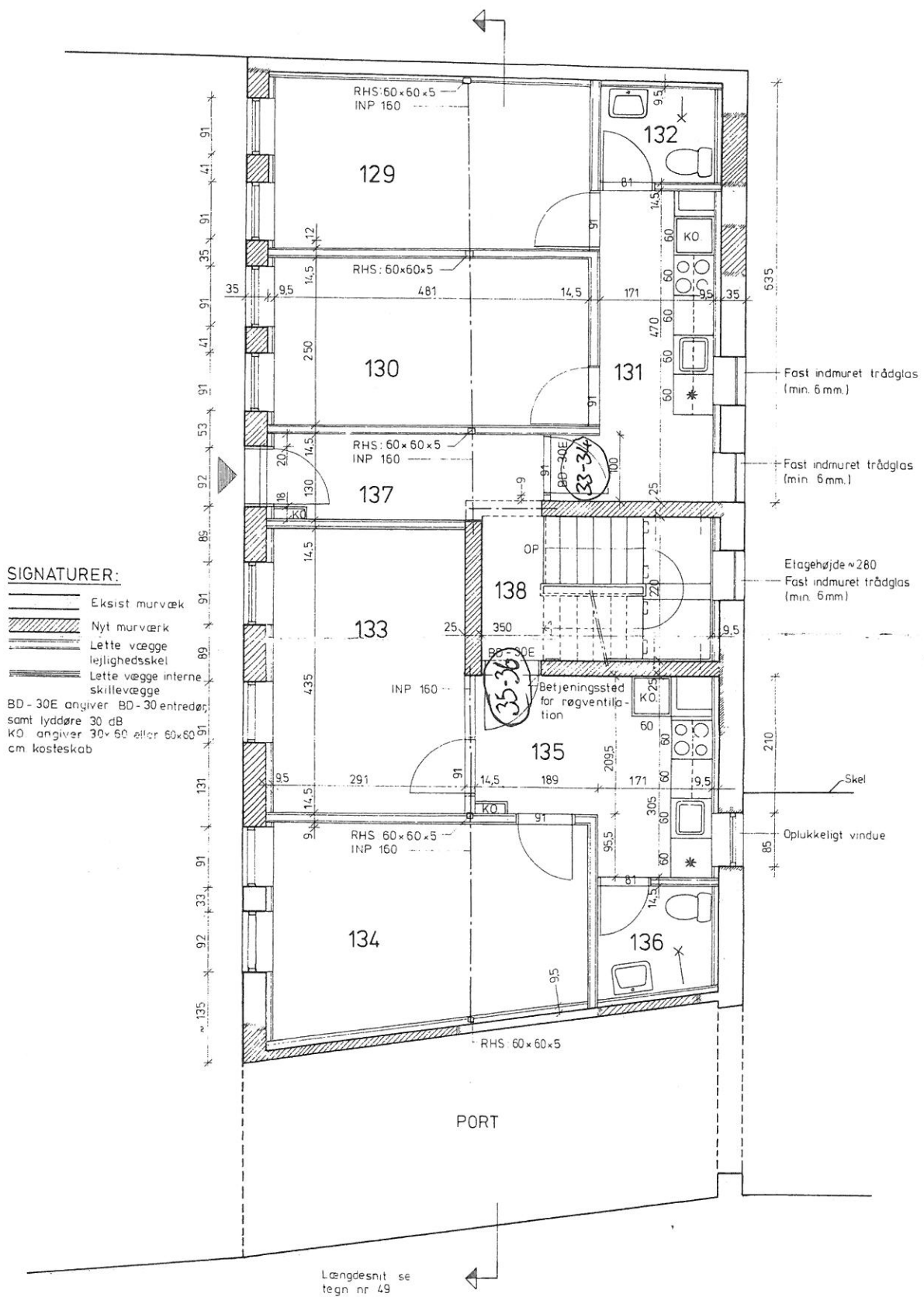

STUEPLAN, BAGHUS 1:50

 BYGGELEDELSE PROJEKTERING PLANLÆGNING	BYGHERRE Ejendomsselskabet af 10. maj 1982 Aps Studsogade 22, 8000 Århus C			SAG NR 72-81
	SAG Ungdomsboliger, Mejlgade 21-23, Århus			TEGN NR 45 B
	EMNE Fremt. stueplan, baghus			MAL 1:50
	REV D A 02.06.83 B 15.06.83 C			DATE 2.5.83
	E F G H I			TEGN AF PØN / R I KONTROL PØN

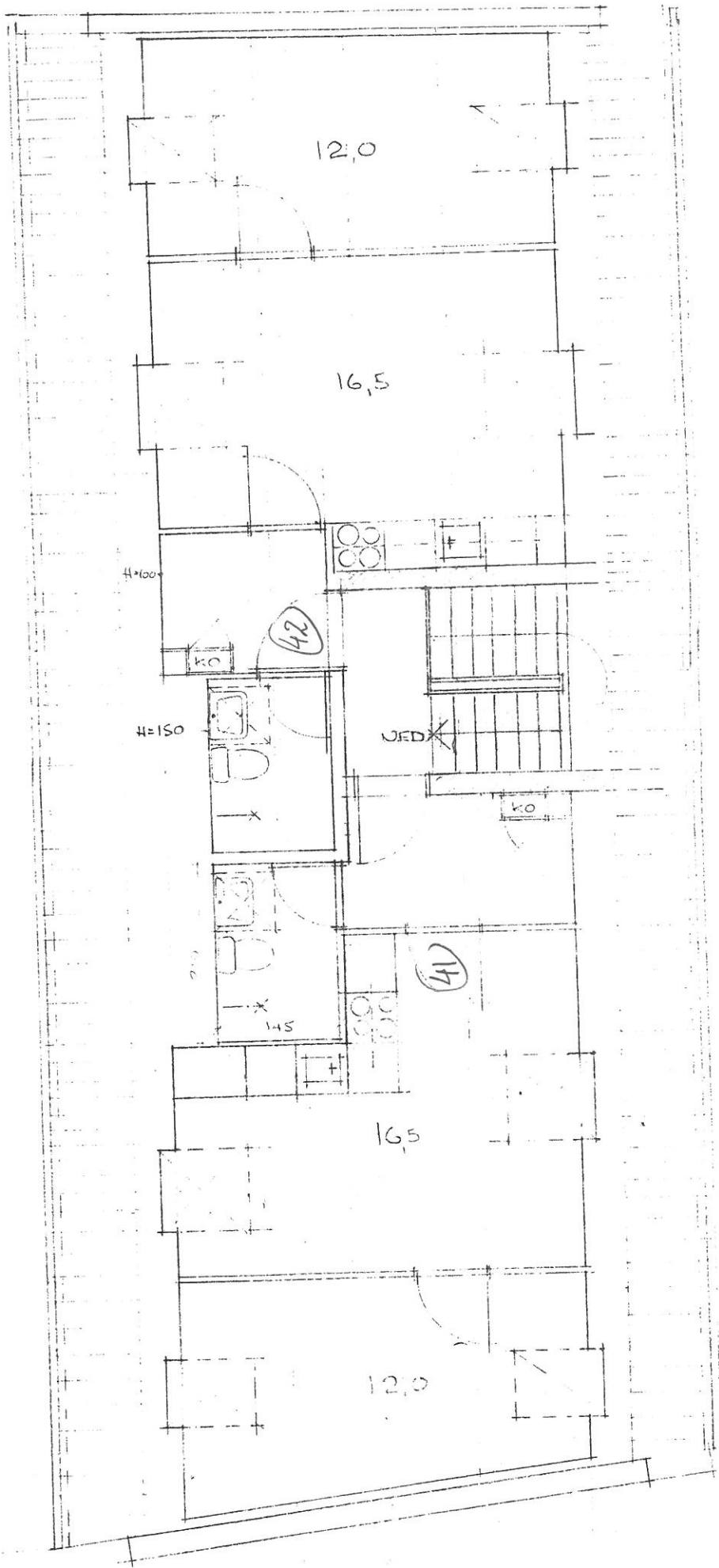

BAGHUS, TAGETAGE 1850