

STUEETAGE

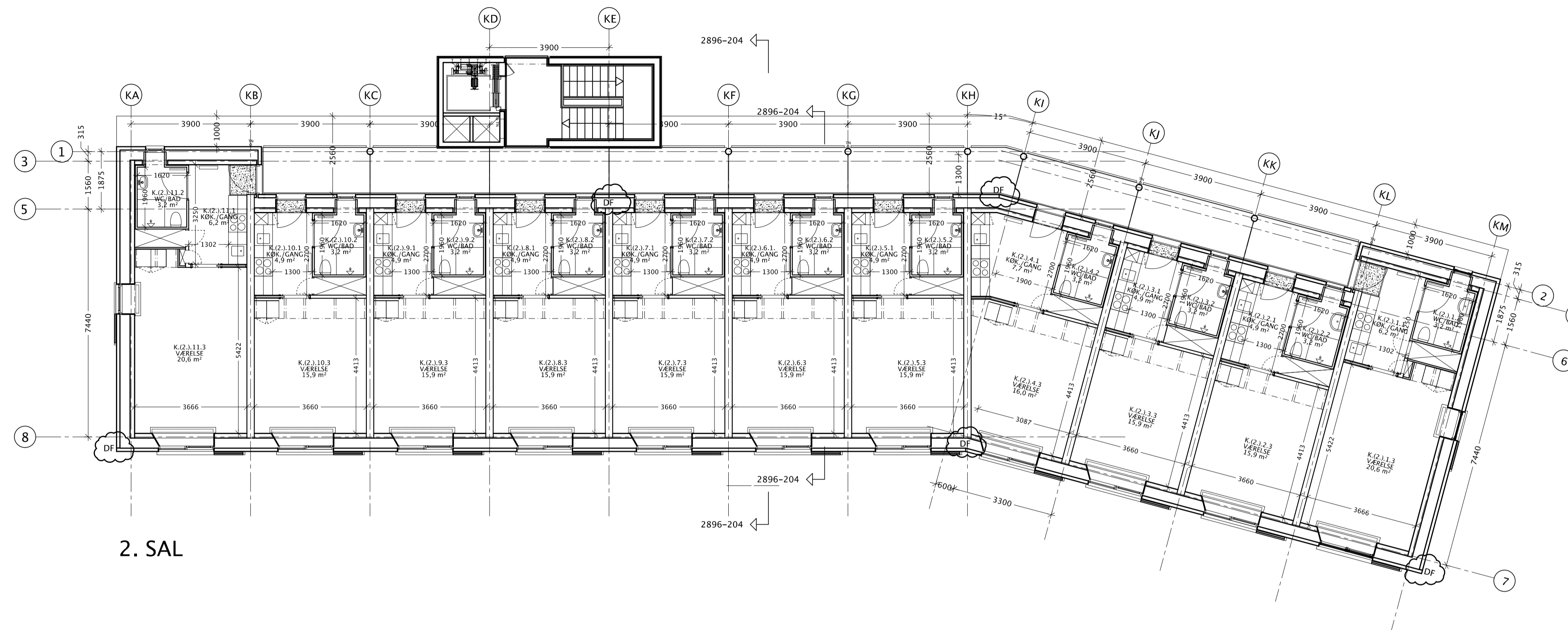

2. SAL

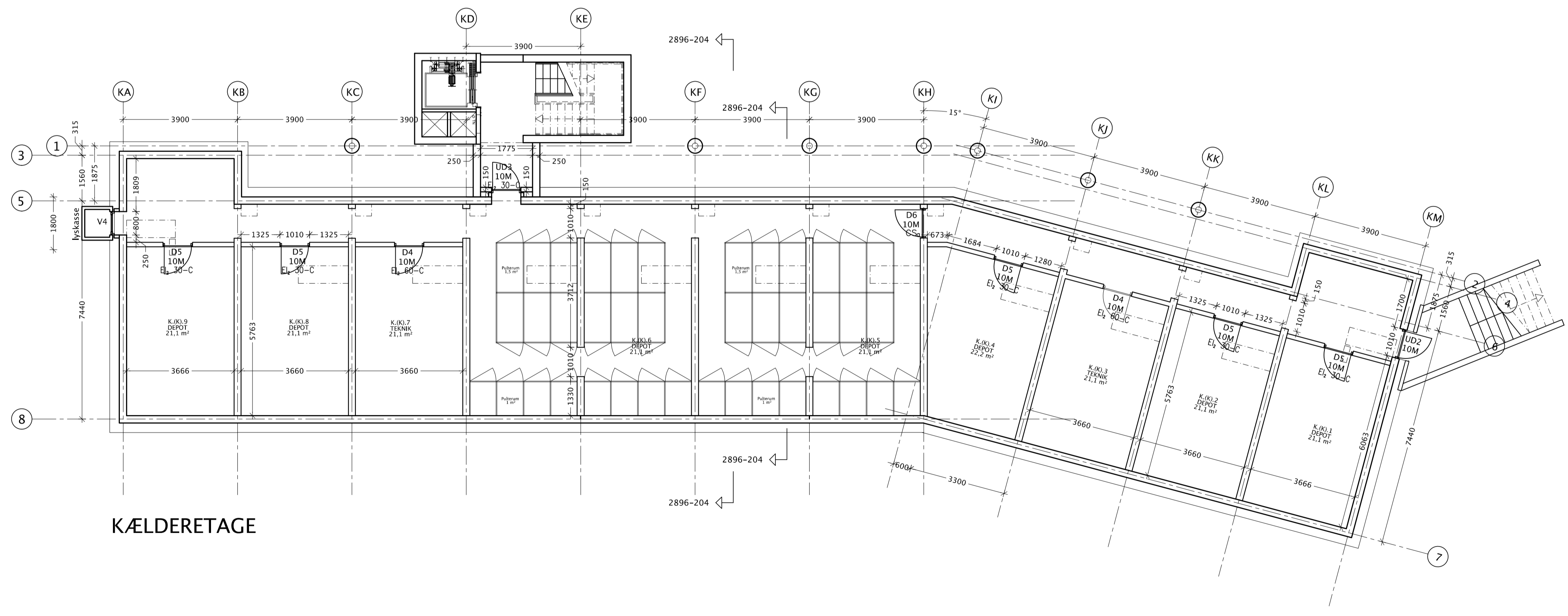

KÆLDERETAGE

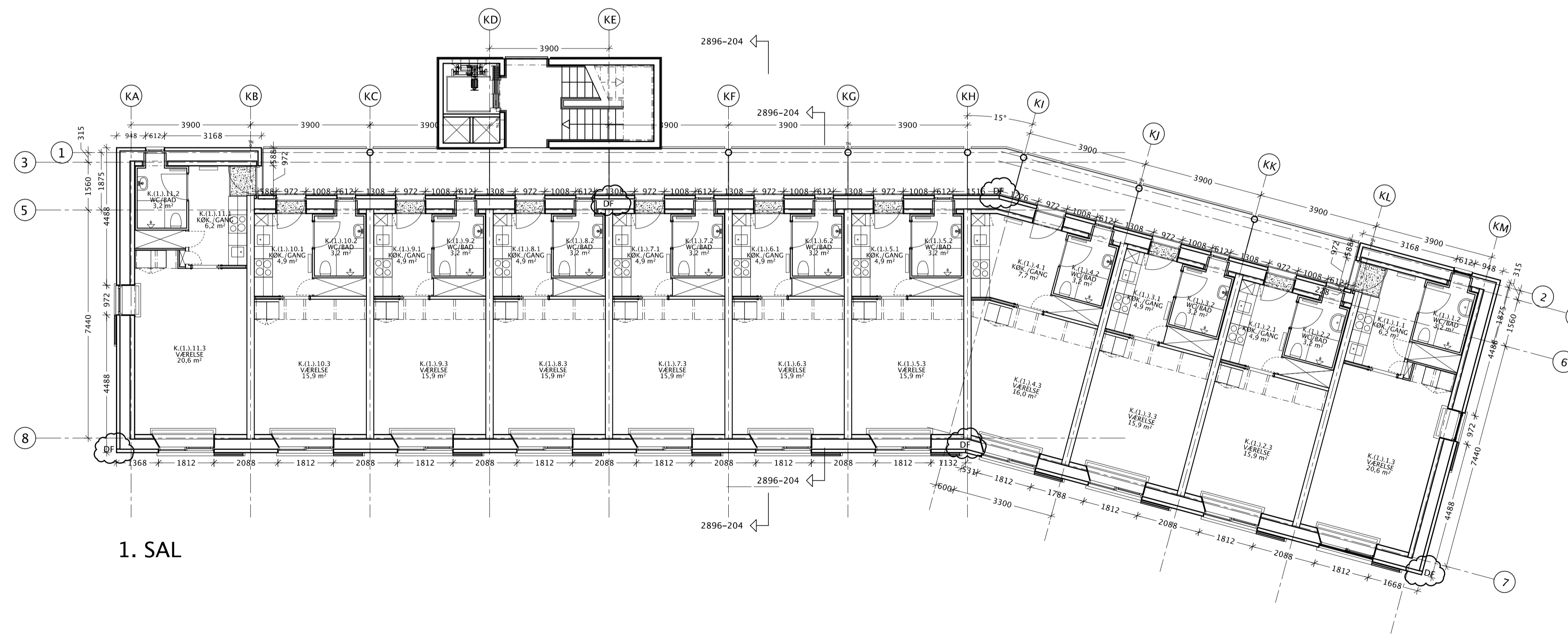

1. SAL

**BLOK K**

2896-119B

Kælderetage: KT, 62.25  
 Stueetage: KT, 65.20  
 1. sal: KT, 68.20  
 2. sal: KT, 71.20

**SIGNATURFORKLARING:**

- 588mm TUNG YDERVÆG - BOLIGBLOK:  
 150mm betonbagvæg med indstøbe båndere  
 190mm mineraluld  
 125mm mineraluld  
 15mm hulrum  
 108mm skalmur i tegl
- 200/250mm TUNG YDERVÆG - TRAPPETÅRN:  
 150/200mm betonbagvæg  
 25mm lodrette lister (ventilationsspalte)  
 25x100mm brændeunderlag  
 Zinkbeklædning med vindkæft

Indvendige vægge i boliger udføres i blokke af 50/100mm porebeton samt gipsvægge på stålskelet. For yderligere målsætning og indretning af boliger, se delplaner, segn. nr. 2896-121 til 124.

For målsætning og generel opbygning af trappetårn: se tegn. nr. 2896-451

**VEDR. RUMNUMMERERING:**

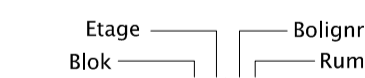

Vedr. dimensioner og generel beskrivelse af døre og vinduer både indvendigt og udvendigt, henvises henholdsvis til tegning: 2896-601 (dørenders) og 2896-602 (vinduer).

DF = Lodret dilatationsfuge (målsætning på stueplan) i Murerbogen, 3. udgave, s. 69

B	07.12.2011	JW	Markering og målsætning af dilatationsfuger tilføjede + faldlinjer på altanplader fjernet
A	12.09.2011	JW	Lysninger i badekabiner revideret + skrå pladefase rykket 31mm + malkæder i kælder ændret/tilføjet

**Ungdomsboliger – Skejbygårdsvej 19-21**

Bygherre: Kollegiekontoret - Nordhavnsvej 1, 1.th - 8000 Århus C

**Planer af blok K**

Hovedprojekt

TEGN.NR. **2896-119B**

DATE: 15.04.2011 REV.: 07.12.2011 SACS NR: 2896 MAL: 1:100 SIGN.: JW/JP

BYTILBYGGER: TILBYGGEREN TILBYGGEREN SÅM. ARKITEKTER A/S

✗ S A H L. ANSØGTER A/S SØNDENHØJ 3 8260 VIBY E-MAIL: SAHL@SAML.DK TEL: 87 34 17 17 FAX: 87 34 17 27

✗ triconstrat Skanderborgvej 213, 2. 8250 Viby E-MAIL: triconstrat@tricon.dk TEL: 86 14 54 22 FAX: 86 14 54 23

✗ ARKPLAN Samsøvej 30 F 8320 Hinnerup E-MAIL: arkplan@arkplan.dk TEL: 86 91 29 16 FAX: 86 91 29 17