

STUEETAGE

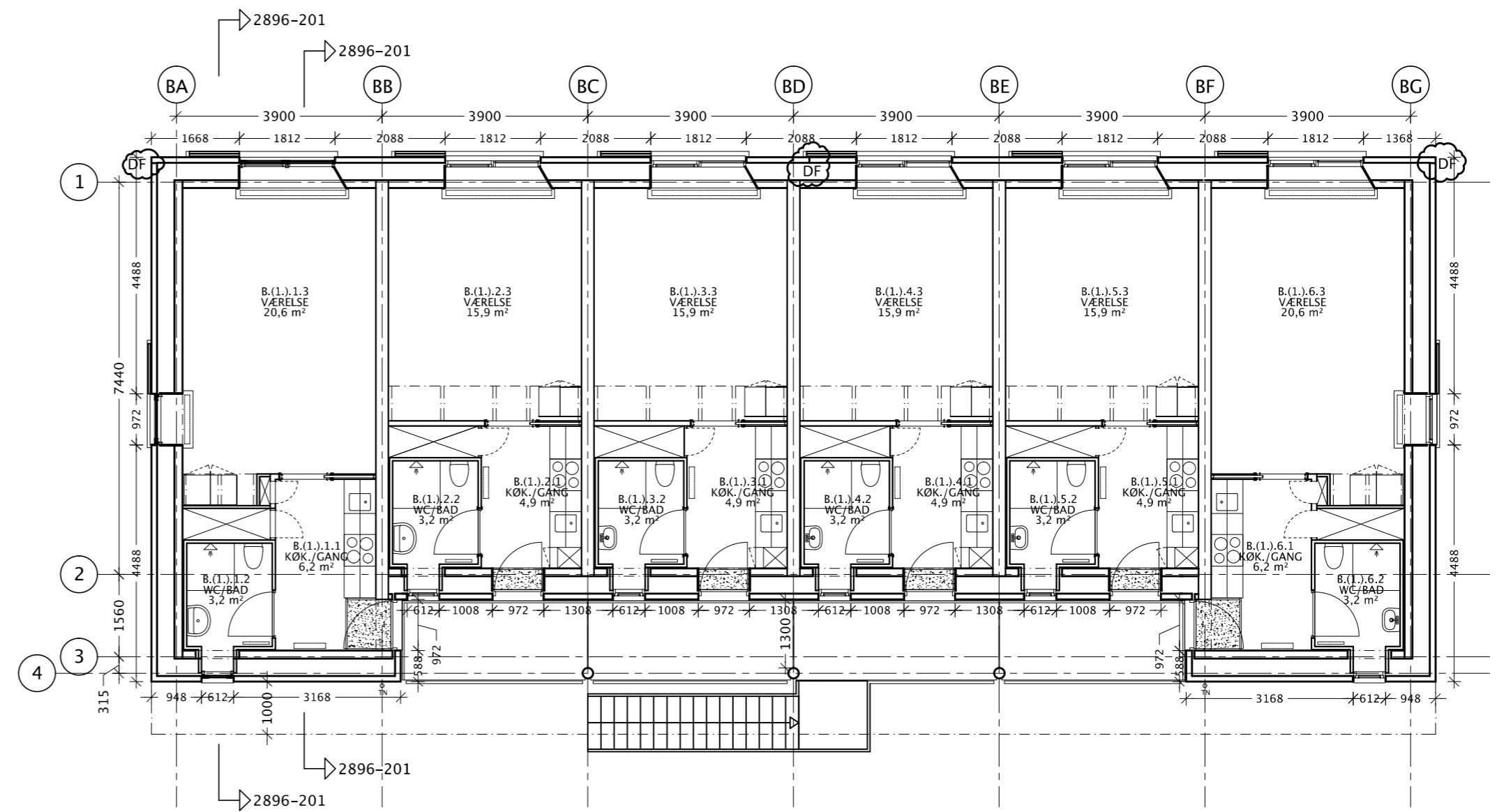

1. SAL

2896-112C

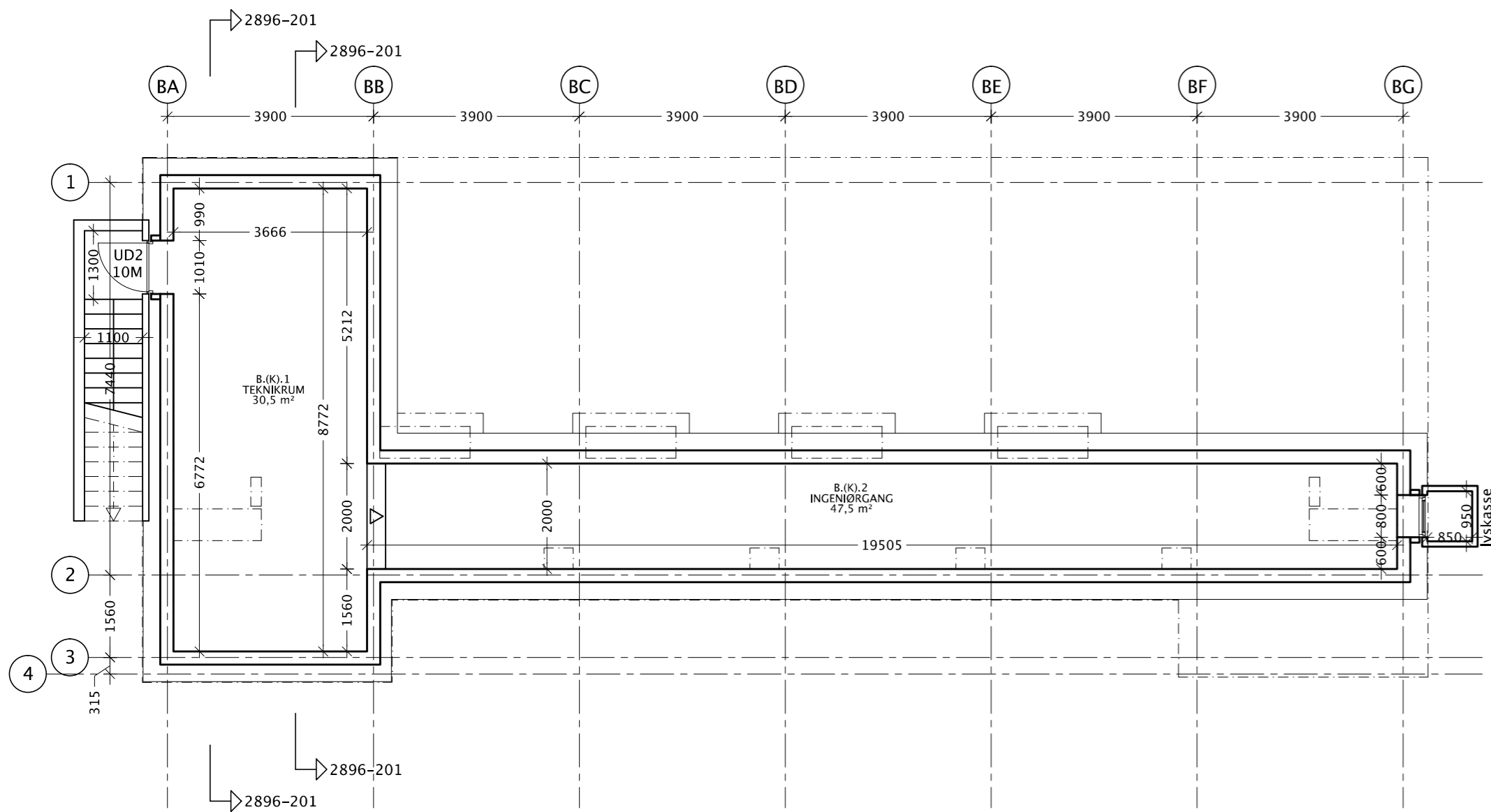

KÆLDERETAGE

BLOK B

Kælderetage: KT. 58.66 + 58.96
 Stueetage: KT. 61.60
 1. sal: KT. 64.60

SIGNATURFORKLARING:

- 588mm TUNG YDERVÆG – BOLIGBLOK:
- 150mm betonbagvæg med indstøbte bindere
- 190mm mineraluld
- 125mm mineraluld
- 15mm hulrum
- 108mm skalmur i tegl

Indvendige vægge i boliger udføres i blokke af 50/100mm porebeton samt gipsvægge på stålskelet. For yderligere målsætning og indretning af boliger: se delplaner tegn. nr. 2896-121 til 124.

VEDR. RUMNUMMERERINGS:

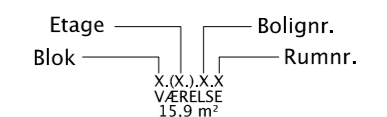

Vedr. dimensioner og generel beskrivelse af døre og vinduer både indvendigt og udvendigt henholdsvis til tegning: 2896-601 (udendørs) og 2896-602 (indendørs)

DF = Lodret dilatationsfuge (målsætning på stueplan) jf. Murerbogen, 3. udgave, s. 69

C	07.12.2011	JW	Markering og målsætning af dilatationsfuger tilføjet
B	02.11.2011	JW	Projektstade ændret til "Hovedprojekt" i tegningshoved
A	12.09.2011	JW	Lysninger i badekabiner revideret + skrå pladefalse rykket 31mm + malkæde i modul BA ændret i kælder

Ungdomsboliger – Skejbygårdsvej 19-21

Bygherre: Kollegiekontoret – Nordhavngade 1, 1.th – 8000 Århus C

Planer af blok B

Hovedprojekt

TEGN.NR.

2896-112C

DATO: 15.04.2011 REV.: 07.12.2011 SACS NR: 2896 MÅL: 1:100 SIGN.: JW/JJP

RETTHEDER TIL TEGNINGEN TILHØRER SAHL ARKITEKTER A/S

<input checked="" type="checkbox"/> SAHL ARKITEKTER A/S	SØNDERHØJ 3	8260 VIBY J	E-MAIL SAHL@SAHL.DK	TLF. 87 34 17 17	FAX. 87 34 17 27
<input type="checkbox"/> tri-consult as	Skanderborgvej 213, 2.	8260 Viby J	E-MAIL: triconsult@tri-consult.dk	TLF. 86 14 54 22	FAX. 86 14 54 23
<input type="checkbox"/> ARKPLAN	Samsøvej 30 F	8320 Hinnerup	E-MAIL: arkplan@arkplan.dk	TLF. 86 91 29 16	FAX. 86 91 29 17