

e1

Tegn. nr.: 3.05
Snit F - F (fælleshus)

e2

e3

e4

e5

eA

eB

eC

eD

eE

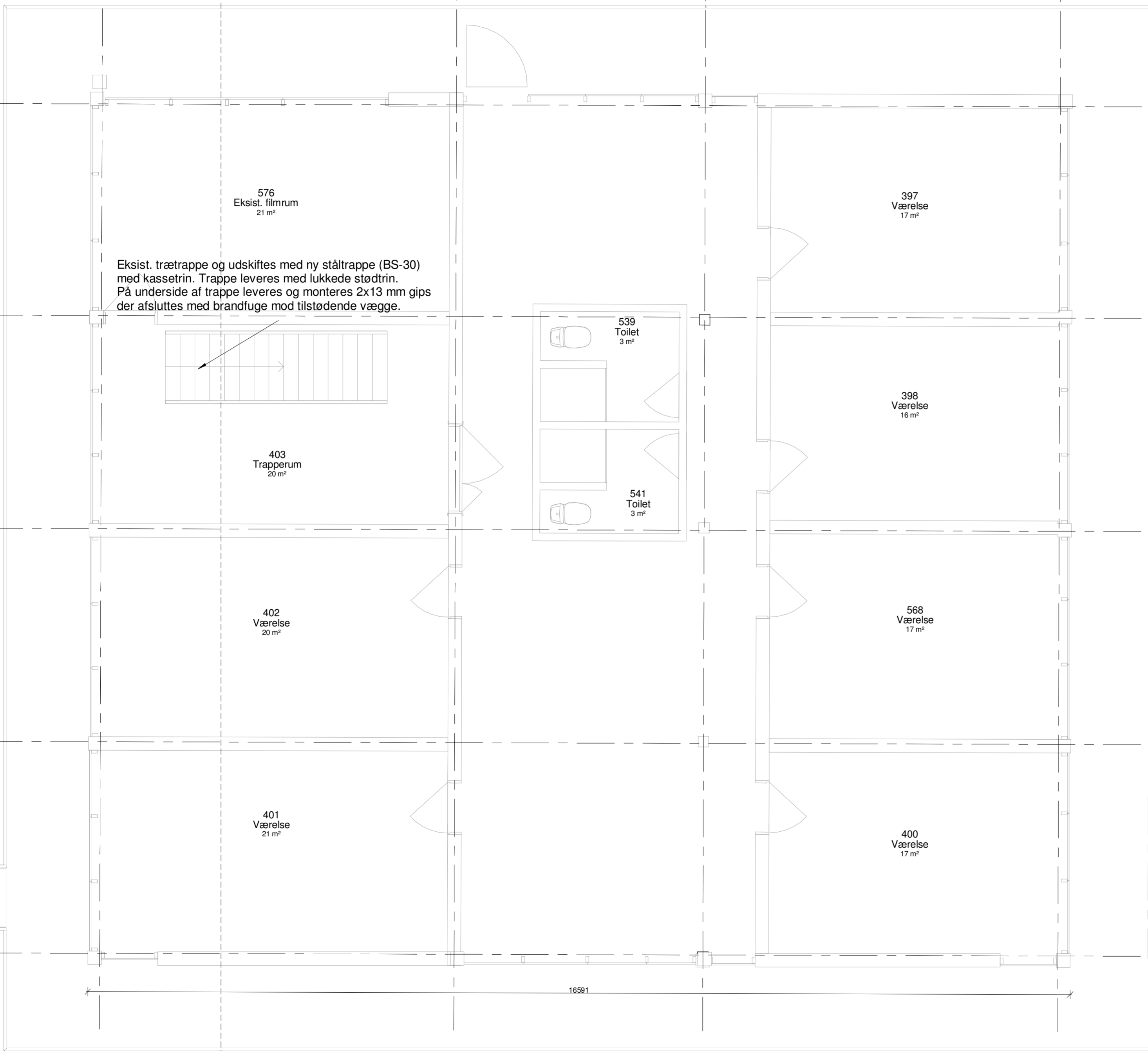

Eksist. trætrappe og udskiftes med ny ståltrappe (BS-30) med kassetrin. Trappe leveres med lukkede stødtrin. På underside af trappe leveres og monteres 2x13 mm gips der afsluttes med brandfuge mod tilstødende vægge.

2.02 AS BUILT

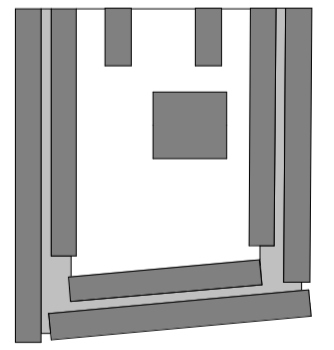

Hovedprojekt

Revisions dato Nr. Beskrivelse

BYGHERRE: Kollegiekontoret Århus

Adresse: Nordhavnsvej 11, th Post nr. By: 8000 Århus C Tlf.: 86 13 21 66

Hjemmeside: <http://www.kollegiekontoret.dk/>

SAG: Grundtvigs Hus Kollegiet

ADRESSE: Gøteborg Allé 14 · 8200 Århus N

FASE: Hovedprojekt

Matr. Nr.: 77 EH, Århus Markjorder

EMNE: 1. Sals plan af fælleshus

MÅL: 1:50

SAG NR: 08.3303

DATO: 22.08.2014

SIGN: LF

REVISIONS DATO:

2.02 AS BUILT

ÅRSTIDERNE ARKITEKTER

Papirfabrikken 24

8600 Silkeborg

Tlf: +45 7024 1000

▲ ARKITEKT:

www.aarstiderne.dk

www.aarstiderne.dk

mail@aarstiderne.dk

Fax: +45 7024 1001

Søren Jensen Rådgivende Ingeniørfirma

△ INGENIØR: Åboulevarden 70 · 8000 Århus · Telefon 86 12 26 11 · Telefax 86 12 41 16 · Email aarhus@sj.dk

Tegn. nr.: 3.05
Snit F - F (fælleshus)