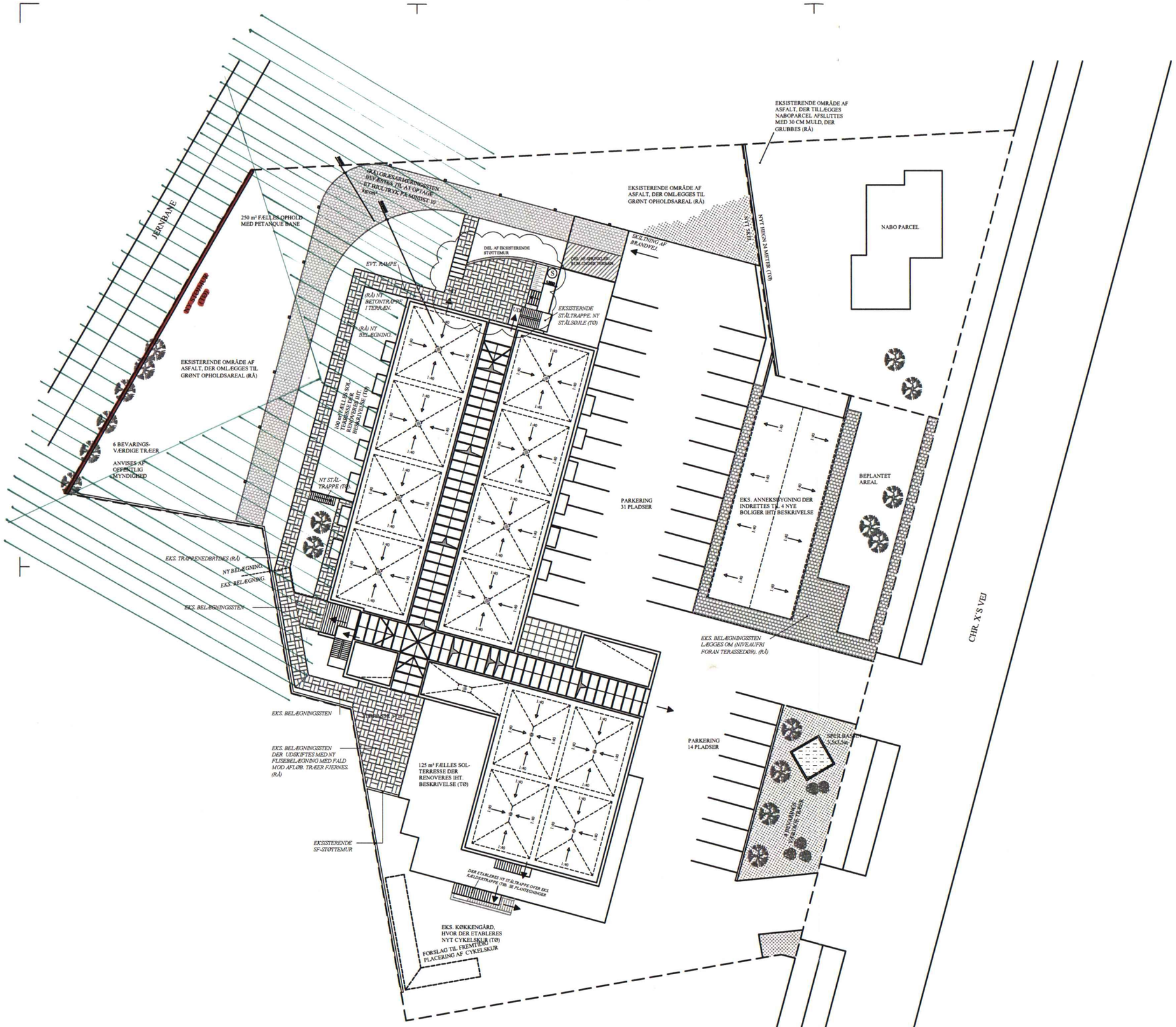

BYGNINGSINSP.
DATO
31 AUG. 2006
JOUR. NR. 3773.05
BILAG NR. 16 d

N

NOTE:

(RÅ)
DER ETABLERES PETANQUE BANE 3x12 METER

(RÅ)
DER FORTAGES KUN TERRÆNREGULERING LANGS FACADE MOD VEST OG NORD

(RÅ)
I DET EKSISTERENDE OMRÅDE AF ASFALT, DER OMLÆGGES TIL GRØNT OPHOLDSAREAL NEDBRYDES ASFALT OG DER AFSLUTTES MED UDLÆGNING AF 15 CM MULD, DER TILSÅES MED GRÆS

(RÅ)
ALLE FREMTIDIGE FLISEBELÆGNINGER UDFØRES SOM EKSISTERENDE

(RÅ)
VED SPRINKLERRUM INDBYGGES BETONTRAPPE MED TILHØRENDE CYKELRAMPE OG NØDVENDIG GELÆNDER

(RÅ)
NEDBRYDNING AF EKS. KØKKENGÅRD

(TØ)
DER ETABLERES NYT AFLÅSLIGT CYKELSKUR (100 M²)
(EL) MONTERE LYS MED BEVÆGELSESFØLER

(TØ)
DER ETABLERES NYT HEGN TIL MILJØSTATION

(TØ)
DER ETABLERES NYT LYDMUR MOD BANEN MOD VEST

(TØ)
LEVERE OG MONTERE GALV RHS PROFIL TIL UNDERSTØTNING AF TRAPPETÅRN PÅ NORDSIDE INCL MIDLERTIDIG UNDERSTØTNING

(TØ)
LEVERE OG MONTERE GALV STÅLTRAPPE MOD VEST VED TAGTERRASSE

(99) 1.01B

AREALER:

AREALOPGØRELSE AF UDENOMSAREALER

GRUNDAREAL	5048 m²
ETAGEAREAL	4730,4 m²
BEBYGGELSPROCENT	93,4%
GRØNT OPHOLDSAREAL	725 m²
FÆLLES TERRASSER/SOLTERRASSER	289m²
FÆLLES OPHOLD	1014 m²
IALT	20 %
PARKERINGPLADSER IALT	53 stk.

SIGNATUR:

- BRANDVEJ (GRÆSARMERINGSSTEN DER KAN OPTAGE ET TRYK PÅ MINIMUM 10 kg/cm²)
- BRANDVENTILATION I OVENLYSPARTI
- SPRINKLER-RUM
- TRÆSTOLPE MED REFLEKSMARKERING AF BRANDVEJ

REV.	REV. DATO	REVIDERINGEN OMHANDLER
B	02.08.06	NY INDRETNING VED SPRINKLERRUM NOD NORD
A	06.02.06	DER ETABLERES KLIMASKÆRM OMKRING UDVENDIGE FLUGTVEJSTRAPPER- SE PLANTEGNINGER
A	06.02.06	DER ER I PROJEKTET INDLAGT BRANDVEJ, BELAGT MED GRÆSARMERINGSSTEN

DER MÅ IKKE MÅLES PÅ TEGNINGERNE

HOLMSØ HUSET	BYGGEPLADS:	OMBYGNING AF KONG CHR. X'S HOTEL - VIBY, ÅRHUS	MÅL: 1:200	SAG NR:
	TEMA:	SITUATIONSPLAN	DATO: 01.08.05	832
	BYGHERRE:	HOLMSØ HUSET A/S	SIGN. RN	TEGN. NR.
	ADRESSE:	HÅNDVÆRKERVEJ 7, 9690 FJERRITSLEV	KONTROL NF	(99) 1.01B

REV.	REVIDERINGEN OMHANDLER	SIGN.	KONTROL	DATO

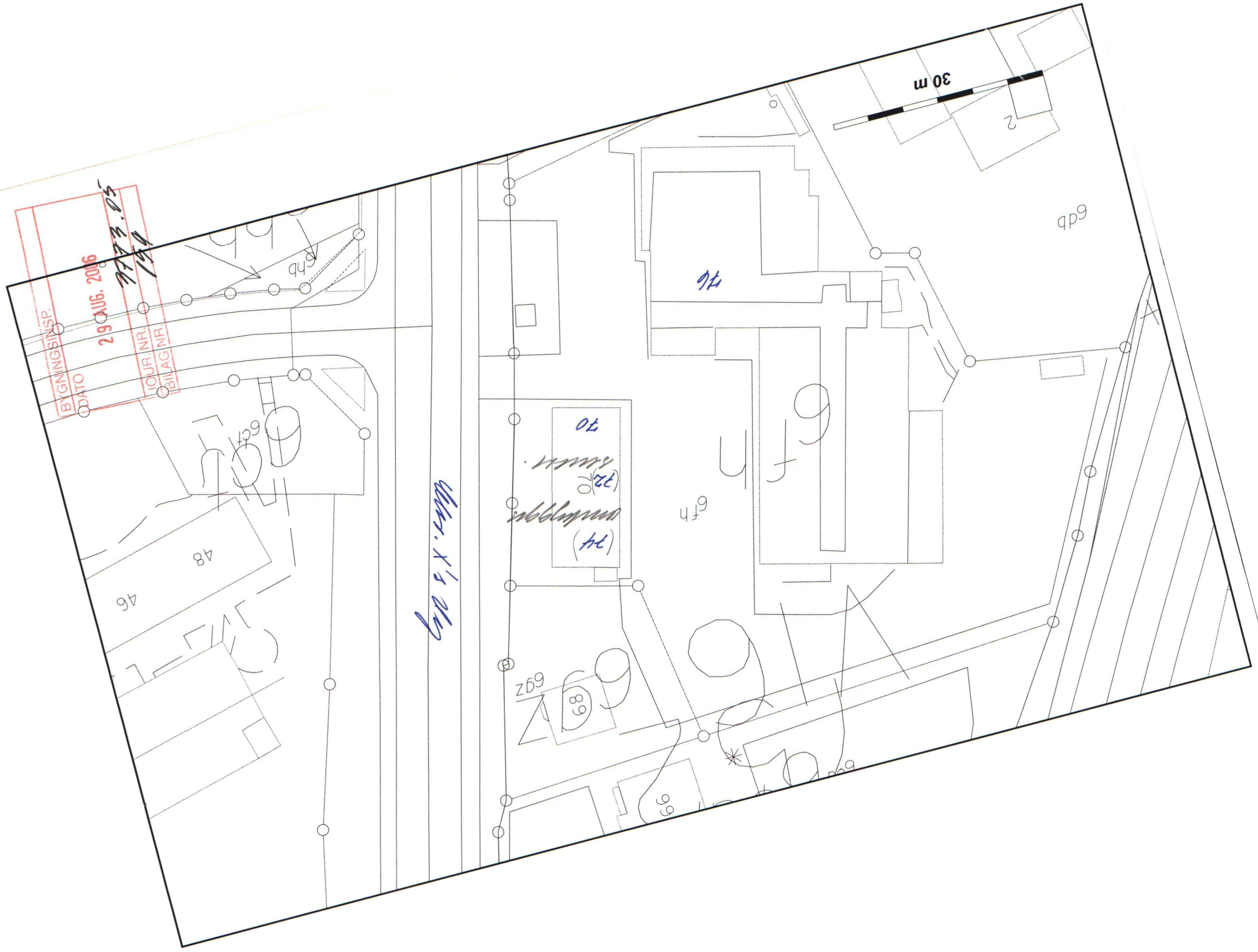
BYGNINGSINSP.
DATO
29 AUG. 2006
JOUR.NR.
BILAG NR.
30 m
2
6db
70
6fh
70
(14)
(12)
6fh
48
46
69
69z
69

Bilag A

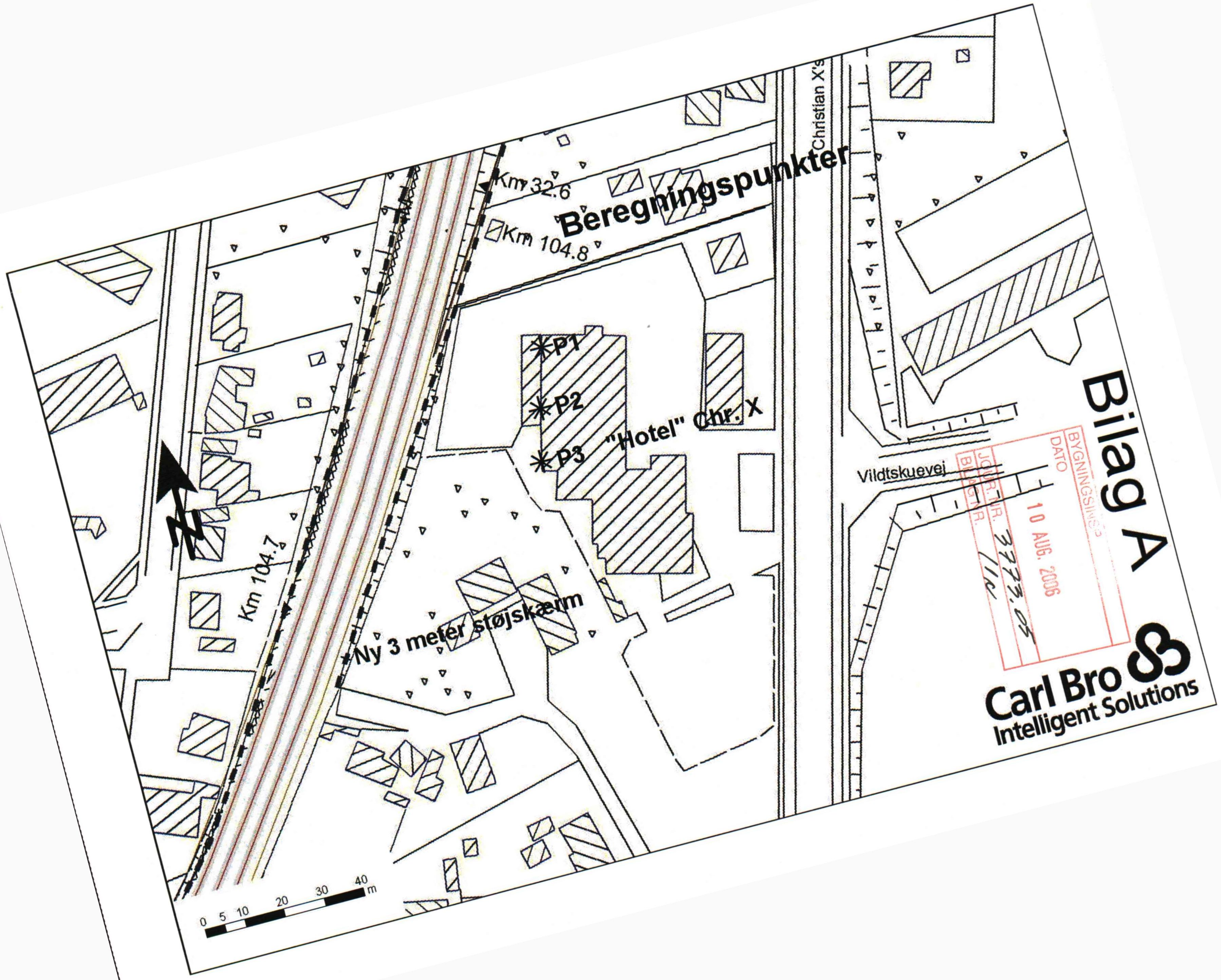

BYGNINGSINSP.
DATO
10 AUG. 2006
JOURNR. 3773.05
BORGER. 1/15

Carl Bro
Intelligent Solutions